

亀田総合病院附属幕張クリニック

品質管理国際標準規格
ISO 9001:2015認証取得日本総合健診医学会
優良認定施設日本人間ドック学会
機能評価認定施設

人間ドック基本検査項目

2024.4月料金改定

項目	内容	料金(税込)
診察	問診	1日コース ¥49,500 1泊2日コース ¥82,500
身体計測	身長・体重・肥満度(BMI)・体脂肪率・腹囲	
尿検査	比重・蛋白・糖・ウロビリノーゲン・潜血・沈渣・PH	
便検査	免疫学的便潜血検査	
血液型(初回のみ)	ABO式・Rh式	
血液一般検査	赤血球数・白血球数・血色素量・ヘマトクリット MCV・MCH・MCHC・血小板数・血液像	
血清検査	HBs抗原・HCV抗体・CRP・RF	
生化学検査	肝・膵機能検査 AST(GOT)・ALT(GPT)・ALP・総ビリルビン・直接ビリルビン γ-GT・LD・LAP・Ch-E・総蛋白質・アルブミン・A/G比 アミラーゼ	
	脂質代謝 総コレステロール・HDLコレステロール・LDLコレステロール 中性脂肪・non-HDLコレステロール	
	腎機能検査 尿素窒素・クレアチニン・eGFR・尿酸・Ca・P・Na・K・Cl	
糖代謝検査	HbA1c・空腹時血糖・負荷血糖※1	
呼吸器検査	胸部X線検査・肺機能検査	
消化器検査※2	胃部レントゲン検査	
腹部超音波検査	肝臓・胆嚢・膵臓・腎臓・脾臓	
循環器検査	血圧測定・安静時心電図検査	
眼科検査	視力検査・眼圧検査・眼底検査	
聴力検査	オーディオメーター(1000Hz・4000Hz)	

※1 1泊2日コースでのみのご案内となります。

人間ドック予約センター(人間ドックのご予約・お問い合わせ) 【ホームページ】

電話受付時間：月～金 10:00～16:30

土 10:00～12:00

TEL：043-296-2321

ご不明な点はお気軽にお問い合わせください



【所在地】〒261-8501

千葉市美浜区中瀬1-3 幕張テクノガーデン内 CD棟-2F

【最寄駅】

JR京葉線：海浜幕張駅北口 徒歩5分

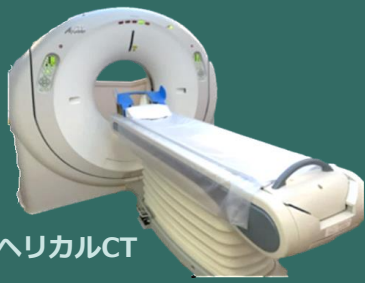

ヘリカルCT

オプション検査



マンモグラフィ

※ご希望の方は事前に予約センター(043-296-2321)までご連絡をお願いいたします

追加項目		検査でわかる主な病気	追加料金(税込)		
消化器	内視鏡検査 鎮痛・鎮静剤 (医療安全管理料)		¥2,200		
	胃内視鏡検査※2	食道・胃・十二指腸の腫瘍 潰瘍等の病変	経口	¥5,500	
			経鼻	¥7,700	
	大腸内視鏡検査※2	大腸がん・大腸ポリープ	1泊2日	¥33,000	
			1日コース	¥44,000	
	大腸CT検査 (1日コース) ※2		¥33,000		
膵臓がん・胆管がん検査(MRCP)※2	膵臓がん・胆管がん	¥33,000			
胃がんリスク検査 (ピロリ菌検査・ペプシノゲン検査)	ヘリコバクター・ピロリ菌の有無 萎縮性胃炎	¥4,400			
肺	肺CT検査・喀痰細胞診検査セット	肺がん・肺炎腫・肺結核 等	¥27,500		
	肺CT検査		¥22,000		
内臓脂肪CT検査		メタボリックシンドローム	¥5,500	肺CTもしくは 大腸CT検査併用 ¥3,300	
脳MR検査 (MRI・MRA) ※3		脳梗塞・脳動脈瘤・脳腫瘍 脳動静脈奇形	¥33,000		
循環器検査	BNP検査・心臓超音波検査	心不全・心筋梗塞・狭心症 弁膜症・心肥大 等	¥16,500		
	BNP検査		¥3,300		
動脈硬化検査	動脈硬化検査	動脈硬化症	¥3,300		
	頸動脈超音波検査	頸動脈狭窄症・頸動脈閉塞症	¥5,500		
視野検査		正常眼圧型緑内障	¥3,300		
網膜黄斑断層検査		加齢黄斑変性・糖尿病黄斑症 黄斑円孔	¥3,300		
甲状腺検査	甲状腺超音波検査	甲状腺がん・甲状腺腫大 機能亢進症・機能低下症	¥8,800		
	甲状腺機能検査 (FT3・FT4・TSH)		¥7,700		
HIV検査		エイズウイルスの有無	¥5,500		
前立腺検査 (男性のみ)	前立腺特異抗原測定 (PSA)	前立腺がん・前立腺肥大症	¥3,850		
	前立腺超音波検査		¥7,150		
婦人科 (女性のみ)	子宮頸部細胞診検査 子宮超音波検査	子宮頸がん・子宮筋腫 卵巣嚢腫	1項目	¥6,600	
	子宮頸がん検査		HPV+子宮頸部細胞診	2項目	¥11,000
			HPV+子宮頸部細胞診+子宮超音波	¥11,000	
乳腺 (女性のみ)	マンモグラフィ トモシンセシス (※必ずマンモグラフィとセット受診) 乳房超音波検査 ※3	乳がん・乳腺症	1項目	¥6,600	
			2項目	¥11,000	
			3項目	¥14,300	
骨密度検査 (女性のみ)		骨粗鬆症	¥3,300		

※2 ご予約時に必ずお申し込みください。

2024.4月改定

もうまくおうはん

網膜黄斑断層検査のご案内

早期受診 無料キャンペーン：期間5/7～5/31

□亀田総合病院附属幕張クリニック

—大切な視覚のために—

眼は大切な感覚器で、外界から得る情報の80%は視覚からと言われています。
あたりまえの日常生活も、また人間の思考や創造も視覚によって支えられています。
印象派の巨匠「モネ」は晩年、光を求めて苦悩した日々を送ったと言われています。

従来の眼底検査との違い

眼底とは主に網膜のことを言います。網膜は光を感知する視細胞が密集する薄い膜です。従来の眼底検査は網膜の表面構造をみるもので、『視神経乳頭』と『高血圧や糖尿病による血管の障害』を観察することを主とした検査でした。

今回導入するのは眼底の精密検査です。中でも網膜の最も大切な黄斑部にフォーカスした断層検査です。黄斑は視力や色覚の細胞が集中しています。直径2mmの狭い領域ですが、視覚情報の9割以上の機能がここにあります。そのため、黄斑に異常が発生すると重篤な障害が起こることになります。最近増加している加齢黄斑変性は、欧米では成人の失明原因のトップ、日本でも3番目となっています。1～2年に1回の検査をお勧め致します。

早期発見が期待される疾患：加齢黄斑変性・糖尿病黄斑症・黄斑円孔

断層検査と画像

通常眼底検査と同時に撮影しますので、眼への負担はありません。

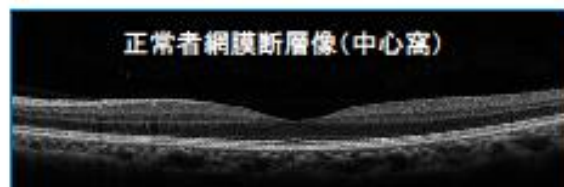
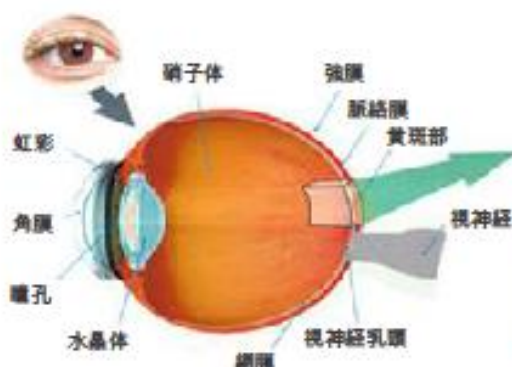

正常者網膜断層像(中心窩)

断層撮影により、網膜の表面だけではなく内部に起こっている異常が明瞭になります

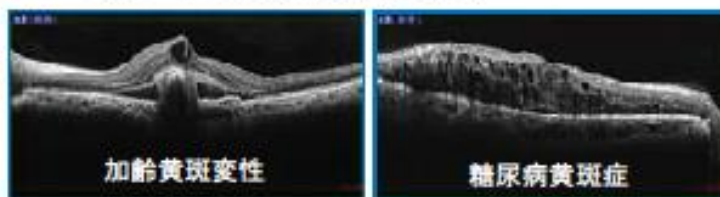

加齢黄斑変性

糖尿病黄斑症

お勧めする方は

- 最近、新聞や本の文字が読みにくくなった
- 目が疲れやすい
- パソコンを長時間使う方
- 遠視や強度の近視がある

※ 白内障・硝子体混濁・瞳孔縮小の方は、画像描出が不良となることがあり、正しく判定ができない場合がございます。

料金(税込) 網膜黄斑断層検査 ~~3,300円~~ → 0円

※ 検査をご希望される場合は、予約センターまたは人間ドック当日に受付へお申し出ください。